

unser

Briefsche

Gemeindebrief der Evangelischen Kirchengemeinden

HASSEL und ROHRBACH

mit Niederwürzbach, Oberwürzbach, Reichenbrunn und Seelbach

www.evpfarrei-hassel.de



Jahreslosung 2022

Jesus Christus spricht:
Wer zu mir kommt,
den werde ich nicht abweisen.

Johannes 6,37

Ausgabe 37/2 - Februar / März 2022

INHALT, IMPRESSUM

<u>Inhalt/Impressum</u>	<u>2</u>
<u>Gedanken</u>	<u>3</u>
<u>Was alle betrifft</u>	<u>4</u>
<u>CVJM</u>	<u>5/6</u>
<u>Hassel</u>	<u>7/8</u>
<u>Ökumene</u>	<u>9</u>
<u>Niederwürzbach</u>	<u>10/11</u>
<u>Rohrbach</u>	<u>12</u>
<u>Anzeige</u>	<u>13</u>
<u>Kinderseite</u>	<u>14</u>
<u>Kindertagesstätte</u>	<u>15</u>
<u>Freude und Trauer</u>	<u>16</u>
<u>Gottesdienste</u>	<u>17</u>
<u>Gruppen und Kreise</u>	<u>18/19</u>
<u>Für Sie da...</u>	<u>20</u>

Impressum:

Der Gemeindebrief wird im Auftrag der Presbyterien der Evangelischen Kirchengemeinden Hassel und Rohrbach herausgegeben.

Redaktion: Pfrn. Annemarie Pachel (AP), Susanne Jungbär (SJ), Anne Dierstein (AD), Hilde Krebs (HK), Fabian Jungbär (FJ), Anja Rebmann (AR), Lisa Berg (LB), Kita-Team

Korrekturlesung: Katja Burgei, Alrun Frings

V. i. S. d. P.: Pfrn. Annemarie Pachel, Anne Dierstein, Susanne Jungbär

Artikel u. Fotos o. Hinweis: Redaktion

Auflage: 2100.

Erscheinungsweise: zweimonatlich.

Die nächste Ausgabe erscheint zum
1. April 2022.

(Redaktionsschluss 05.03.2022)

MINA & Freunde



GEHT DOCH!

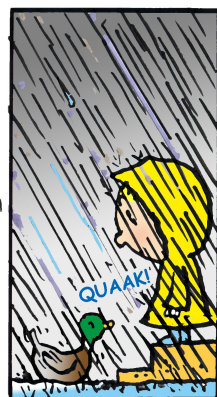

Passionsblume

Eine Pflanze trägt die Attribute des Leidens Christi

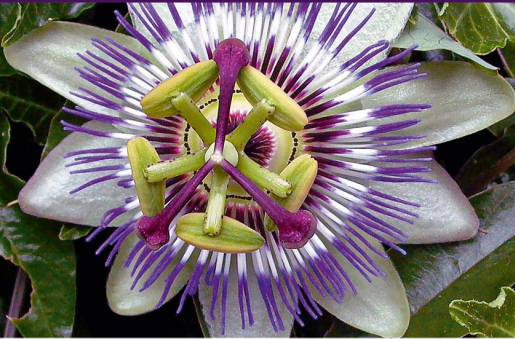

Köstlich, exotisch, erfrischend – einfach delikat. Wer eine Packung oder eine Flasche des säuerlich-süßen, orangefarbenen Saftes oder Nektars aus dem Supermarktregal greift, möchte genießen: sich am Frühstückstisch oder zu einer besonderen Mahlzeit etwas Gutes tun. Wer Geschmack pur liebt, geht noch einen Schritt weiter und kauft im Feinkostgeschäft die ganze Frucht: gelbgrüne bis rote oder blauschwarze Beeren, deren geleeartige, saftreiche Samen genüsslich auszulöffeln sind. Bekanntgeworden ist die tropische Leckerei gemeinhin unter dem Namen Maracuja. Weniger bekannt ist der Zusammenhang mit der Pflanze „Passiflora“ (Passionsblume), einer Gattung der Passionsblumengewächse mit rund 370 Arten. Nicht nur die schmackhaften Erträge mögen der Grund gewesen sein, weshalb der Strauch im 17. Jahrhundert aus Südamerika in die Alte Welt eingeführt wurde. Es sind vor allem die auffallend ausgebildeten Blütenteile, die diese hübsche Klet-

terpflanze zu etwas Besonderem machen. Denn Pflanzenliebhaber und gläubige Menschen sind gleichermaßen erstaunt, wenn sich die schnell vergänglichen Blüten öffnen und ihr Geheimnis offenbaren: ihre verblüffende Ähnlichkeit mit den Attributen des Leidens Christi.

Ein rot gesprenkelter *Strahlenkranz* bildet die **Dornenkrone**, drei *Narben* erinnern an die **Nägel**, der gestielte *Fruchtknoten* gleicht einem **Kelch**,

Ranken stellen die **Geißeln** dar, fünf *Staubblätter* bilden die **Wunden**, dreilappige *Blätter* ähneln der **Lanze**.

Die Verbindung pflanzlicher Merkmale und menschlicher Glaubenserfahrung weist auf das Bild von der Passion hin. Sie führte zur Namensgebung, zum Hinweis auf den Weg, den Jesus von der Gefangennahme bis zur Kreuzigung gegangen ist.

STEFAN LOTZ

WAS ALLE BETRIFFT



Am 28. Dezember 2021 mussten wir von Frau Edith Rothe Abschied nehmen. Sie war überraschend für alle, besonders jedoch für ihre Familie, unerwartet am 16. Dezember 2021 verstorben.

Edith Rothe war lebensfroher und wissbegieriger Mensch. Sie besaß eine optimistische Grundeinstellung zum Leben und strahlte Lebensfreude aus. Sie konnte gut mit ihrer Art auf Menschen zugehen, was ihr auch in ihrem Beruf als Lehrerin an der Grundschule in Niederwürzbach zugutekam, den sie mit Leib und Seele ausübte.

Ihr Engagement in unserer Gemeinde, besonders beim Frauenkreis in Niederwürzbach, den sie vor mehr als 50 Jahren gründete und seitdem leitete, wird eine tiefe Lücke hinterlassen.

Wir wünschen ihrer Familie viel Kraft in diesen traurigen Tagen.

AP



Jugendfreizeit vom 7. bis 18. August 2022

Wir fahren in den Sommerferien auf die Insel **Korsika!!!**
Der Zeltplatz liegt direkt am Strand, es gibt tolle kleine Seen in den Bergen und einiges mehr zu erkunden. Im August kannst du eine tolle Zeit haben, viel mit uns erleben und großartige Erinnerungen sammeln.

Die Reise ist für **Jugendliche** im Alter von **12-17 Jahren** und bietet folgende **Leistungen**: Hin- und Rücktransfer mit dem Bus, Vollverpflegung, 9 Übernachtungen in einem gut ausgestatteten Zeltlager, umfangreiches Freizeitprogramm und Ausflüge.

Kostenpunkt: **450 €**, für **CVJM-Mitglieder**: **415 €**

Hast du Lust auf Spaß und Action, willst mit deinen Freunden eine gute Zeit erleben und neue Leute kennen lernen? Mal ohne Eltern Richtung Sonne? Na, dann bist du bei uns genau richtig.

Der Countdown zur Anmeldung läuft! Worauf wartest du noch?

Alle Infos und Anmeldung über unsere CVJM-Homepage unter
<https://cvjmigb.wixsite.com/website>

Zaubererworkshop

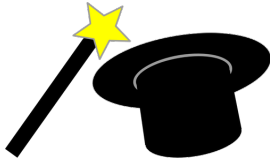

Openclipart by [pitnuage](https://www.openclipart.com/)

Am 12. und 19. März findet ein Zauberer-Workshop in Rohrbach statt. Genauere Informationen erhältst du bei Lisa unter der E-Mail-Adresse lisa.berg@cvjm-pfalz.de



» Zürnt ihr, so sündigt nicht;
lasst die Sonne nicht über
eurem Zorn **untergehen.**

EPHESER 4,26

Monatsspruch FEBRUAR 2022

*Christus spricht:
Ich bin die Auferstehung und das Leben.
Wer an mich glaubt, der wird leben, auch wenn er stirbt.
(Johannes 11,25)*

Nachruf

In stiller Trauer und großer Dankbarkeit nehmen wir Abschied von

Hans Adam

* 07.12.1932 † 29.11.2021

Herr Adam war über Jahrzehnte aktives Mitglied in unterschiedlichen Bereichen unserer Kirchengemeinde. Seine Persönlichkeit, sein Glauben und sein Engagement werden uns immer in dankbarer Erinnerung bleiben.

Im Namen der Ev. Kirchengemeinde Hassel und des Presbyteriums
Pfarrerin Annemarie Pachel und Susanne Jungbär

Hassel, im Januar 2022

Vielfältige Aufgaben in unserer Gemeinde

In unserem letzten Gemeindebrief haben wir Ihnen angekündigt, dass wir an dieser Stelle über die besondere Verwendung der Opfergelder informieren, die wir in den kommenden Monaten sammeln. Leider lag uns bei der letzten Sitzung im November der neue Kollektenplan noch nicht vor, sodass wir bis zur Drucklegung noch nicht bestimmen konnten, für welchen Bereich im Februar bzw. März die Opfergelder genutzt werden. Daher bitten wir Sie, auf die Abkündigungen zu achten. Im nächsten Gemeindebrief können Sie dann nachlesen, für welche Bereiche in welchem Zeitraum gesammelt wird. Davon ausgenommen sind jedoch die vorgeschriebenen Kollekten der ev. Kirche der Pfalz.

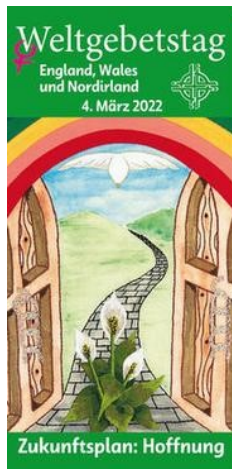

WELTGEBETSTAG AUS ENGLAND, WALES UND NORDIRLAND AM 4. MÄRZ 2022

Über Länder- und Konfessionsgrenzen hinweg engagieren sich Frauen für den Weltgebetstag. Seit über 100 Jahren macht die Bewegung sich stark für die Rechte von Frauen und Mädchen in Kirche und Gesellschaft. Rund um den 4. März 2022 werden allein in Deutschland Hunderttausende Frauen, Männer, Jugendliche und Kinder die Gottesdienste und Veranstaltungen zum Weltgebetstag besuchen. „Zukunftsplan: Hoffnung“ heißt das Motto des Weltgebetstages aus England, Wales und Nordirland, in dessen Mittelpunkt der Bibeltext aus Jeremia 29,14 stehen wird: „Ich werde euer Schicksal zum Guten wenden ...“ Die Künstlerin Angie Fox hat für den Weltgebetstag 2022 eine Textilarbeit mit dem Titel „I Know the Plans I Have for You“ gestaltet.

Foto: World Day of Prayer International Committee, Inc.



Bethel-Sammlung 2022

Am **30. April** führen wir unsere diesjährige Bethel-Sammlung durch. In Hassel erfolgt die Sammlung wie gewohnt als Straßensammlung, in Rohrbach, Oberwürzbach und Niederwürzbach als Bringsammlung. Die Sammelstellen werden wir im nächsten Briefsche bekannt geben.

SJ

Aktuelles aus dem Presbyterium

Zurzeit werden die Terminierungen für Kirchenfeste, besondere Gottesdienste, evtl. Wiederaufnahme des Mittagstisch 60+ (sofern coronabedingt möglich), Presbytertag und mögliche Fortbildungen vorbereitet. Vieles braucht Vorlaufzeit und unsere Übersicht an Terminen hat eine stattliche Länge, auch wenn es nach außen gar nicht so viel aussieht. Seien Sie also gespannt, was wir 2022 für Sie bereithalten.

SJ

Passionsandachten

Unsere diesjährigen Passionsandachten findet wie folgt statt:

06.03.2022 um 18 Uhr in der evangelischen Kirche

13.03.2022 um 18 Uhr in der katholischen Kirche



glauben, zweifeln, wandernd fragen

Ab sofort finden die Wanderungen immer am **zweiten Montag im Monat um 16 Uhr** während der Winter- und um 16:30 Uhr in der Sommerzeit statt. Treffpunkt, wie immer, am Brunnen auf dem Marktplatz. Bei schlechtem Wetter wandern wir zur Kirche in die Gebetsecke.

SJ

Bibelgesprächskreis

Unser ökumenischer Bibelgesprächskreis findet jeden ersten Montag im Monat um 19:30 Uhr statt. Immer an geraden Monaten treffen wir uns in der Begegnungsstätte in Hassel, an den ungeraden Monaten treffen wir uns im Jugendheim Rohrbach in der Jugendheimstraße. Wir freuen uns auf alle Bekannten und auch auf neue Gesichter in unserer Runde.

SJ

Einladung zur „Vater unser“-Meditation

Im Bibelgesprächskreis entstand die Idee, in der Passionszeit eine „Vater unser“-Meditation in der kath. Kirche St. Johannes in Rohrbach anzubieten. Dazu ergeht herzliche Einladung an alle. Bis zur Drucklegung stand jedoch das Datum noch nicht fest. Wir bitten Sie daher, auf Abkündigungen und Aushänge zu achten.

Lebendiger Adventskalender

Mundharmonika, Flöte, Keyboard und schließlich noch Gitarre ertönten beim ökumenischen Adventsfenster der Frauen vorm Portal der Heiliggeistkirche. Es wurde im Freien musiziert und gesungen, mit viel Freude und oronagemäßigem Abstand. Die vorgetragenen Texte regten zum Nachdenken an, und zum Abschluss stärkten sich alle mit Glühwein bzw. Kinderpunsch, Kuchen und liebevoll dekorierten Plätzchen.

HK



Weitere Adventsfenster an dieser Stelle wurden von den Kindergottesdienstkindern und den Niederwürzbacher Presbytern gestaltet.

AD

Frühschichten in der Passionszeit

Wir treffen uns an den Samstagen der Passionszeit um

7.30 Uhr

zu einer ökumenischen Andacht abwechselnd in der katholischen und evangelischen Kirche in Niederwürzbach. Falls es die Corona-Situation erlaubt, frühstücken wir anschließend gemeinsam. Wir laden alle herzlich dazu ein.

Termine

05.03.22 kath. Kirche

12.03.22 ev. Kirche

19.03.22 kath. Kirche

26.03.22 ev. Kirche

02.04.22 kath. Kirche

09.04.22 ev. Kirche



Kinderkirche in Rohrbach



Wir wollen gemeinsam mit euch feiern.

Am **6. Februar und 6. März 2022** findet in Rohrbach wieder Kinderkirche statt. Wir freuen uns, Sie/euch begrüßen zu können.

Wir treffen uns **immer am 1. Sonntag im Monat um 11.00 Uhr.**

Herzliche Einladung zur Familienkirche

am 13.02. und 13.03.2022

um 10 Uhr in der Christuskirche



in Rohrbach

**Feuchte
Wände?
Nasse
Keller?**



ISOTAN

Bruchwiesenstraße 40
66280 Sulzbach
Telefon 0 68 97 / 56 83 93
Telefax 0 68 97 / 56 83 94
e-mail Isotan@t-online.de
www.isotan.de

ISOTAN

BAUWERKSABDICHTUNGEN GmbH

Wir haben die Problemlösung!

**Abdichtung von Mauerwerk
auch nachträglich von innen.**

Eines der größten Probleme an Häusern (Alt- und Neubauten) sowie sonstigen Bauwerken ist **Wasser bzw. Feuchtigkeit**. Feuchte Keller, Wassereinträge, Wandrisse sind Probleme, die Hausbesitzer, aber auch Architekten seit Jahren beschäftigen. Mit der Entwicklung und Verarbeitung von Isolier-, Abdichtungs- und Beschichtungsmaterialien ist es gelungen, diese Probleme **100% und dauerhaft zu beseitigen**. Wir sind ein Spezialunternehmen, das durch jahrelange Erfahrung diese Schwierigkeiten erfolgreich behebt.

Bei Wasser- und Feuchtigkeitsproblemen sind wir Ihr Partner!

- Fassaden- und Bauwerkssanierung
- Mauer- und Kellertrockenlegung
- Sanierung von Feuchtigkeitsschäden
- Nachträgliche Innen- und Außenabdichtung von Kellerwänden
- Injektionen zum Abdichten von Mauerwerksrissen
- Bodenbeschichtungen
- Malerarbeiten
- Stuck- und Verputzarbeiten
- Holzimprägnierung im Hochdruckverfahren

Mitglied im Deutschen Holz- und Bautenschutzverband



Kinderseite

aus der evangelischen Kinderzeitschrift Benjamin

Schneemannkegel

Sammele kleine, durchsichtige Plastikflaschen mit Deckel. Gieße 2 Esslöffel weiße Acrylfarbe hinein und verschließe sie. Rolle die Flasche, bis



innen alles weiß ist. Öffne sie. Lass die Farbe trocknen. Gib 2 Esslöffel Sand in die Flasche, damit sie gut steht. Aus Stoffresten und mit einem wasserfesten Stift bekommst dein

Schneemann einen Schal und ein Gesicht.

Und so geht das Spiel: Stell die Schneemänner auf. Jeder Spieler stellt sich der Reihe nach an einer Linie auf und versucht, mit einem Tennisball möglichst viele Kegel umzuwerfen.



Jedes Jahr wählt eine Gruppe Frauen und Männer einen Satz aus der Bibel aus, über den man nachdenken kann. Was bedeutet die Jahreslosung 2022 für dich?

**Jesus Christus spricht:
Wer zu mir kommt, den
werde ich nicht abweisen.
Johannes 6, 37**



Sagt ein Eisbär zum anderen:
Ich gehe im Urlaub in den Süden,
dann werde ich ein Braunbär.

**Was hat den Drei Weisen aus dem Morgenland
den Weg zum Jesuskind gezeigt?**

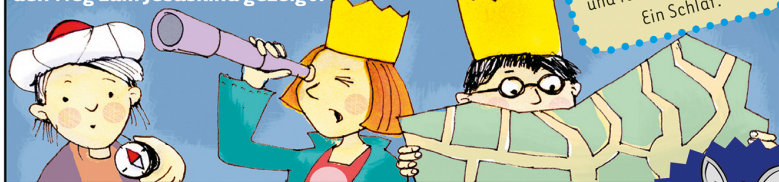

Was ist weiß, wollig
und ruht auf der Weide?
Ein Schaf.

Mehr von Benjamin ...

der evangelischen Zeitschrift für Kinder von 5 bis 10 Jahren: www.hallo-benjamin.de
Der schnellste Weg zu einem Benjamin-Jahresabonnement (12 Ausgaben für 36,60 Euro inkl. Versand):
Hotline: 0711 60100-30 oder E-Mail: abo@hallo-benjamin.de
Lösung: ein heller Stern



Liebe Gemeinde,

wir hoffen, Sie hatten frohe Weihnachtsfeiertage und einen guten Start ins neue Jahr 2022. Haben Sie zum Jahreswechsel auch kleine Glücksbringer verschenkt und selbst geschenkt bekommen? Die Auswahl ist riesig: vierblättriger Glücksklee, Schornsteinfeger, Hufeisen, Marzipanschweinchen, ...

All diese Symbole sollen dem Beschenkten etwas bringen, was für unser Leben quasi das Salz in der Suppe ist: Glück!

Doch was ist Glück überhaupt?

Gemeinsam mit den Hortkindern haben wir festgestellt, dass für einen jeden von uns Glück ganz anders aussieht: Mit der Mama Pizza essen, bei Freunden übernachten, wenn der Lieblingsverein gewinnt, im Garten spielen, eine gute Note schreiben

Wir haben uns mit den Kindern intensiv auf die Suche nach Glück gemacht und waren völlig überwältigt, wie oft man Glück im Alltag entdecken kann – wenn man es nur achtsam genug wahrnimmt!

In dem Büchlein „Das kleine Glück klopft an“ bemerken viele Menschen das Glück vor ihrer Nase nicht – wie schade! Die Kinder waren sich einig: das soll ihnen nicht passieren und sind inzwischen wahre Glücks-Sucher geworden!

Vielleicht schließen Sie sich uns an 😊

Viel Spaß beim Finden Ihrer ganz vielen persönlichen Glücksmomente im Jahr 2022!

Ihr Kita - Team

Änderung unserer Telefonnummer!

Wir sind nur noch unter Tel. **06894-387990** erreichbar.



Und siehe, ich bin bei euch
alle Tage bis an der Welt Ende.

Matthäus 28, 20

Taufen

Zwei Kinder durften wir im
Berichtszeitraum taufen!

Herzlich willkommen in unserer
Gemeinde.

Beerdigungen

Sechs Gemeindeglieder mussten
wir leider zu Grabe tragen!

Gott, sei ihren Seelen gnädig und
bewahre die Hinterbliebenen fest
in deiner Hand. Amen.

Trauungen

Trauungen fanden im
Berichtszeitraum keine statt.

Monatsspruch
MÄRZ
2022

Hört nicht auf, zu beten und
zu flehen! **Betet** jederzeit im Geist; seid wachsam,
harrt aus und **bittet** für alle Heiligen. »

EPHESER 6,18

GOTTESDIENSTE im Februar/März 2022

Datum	Hassel	Rohrbach	Niederwürzbach
So. 06.02. 4. So. vor der Passionszeit	10:00 A. Pachel	11:00 KK A. Pachel	
Sa. 12.02.			13:30 KK A. Dierstein
So. 13.02. Septuagesimä	10:00 D. + I. Oberkircher	10:00 FK A. Pachel	11:00 NN
So. 20.02. Sexagesimä	10:00 A. Pachel	11:00 A. Pachel	
Sa. 26.02.			13:30 KK A. Dierstein
So. 27.02.* Estomihi	10:00 A. Pachel	11:00 D. + I. Oberkircher	09:00 A. Pachel
Fr. 04.03. Weltgebetstag	18:00 A. Pachel		16:00 A. Pachel
So. 06.03. Invokavit So. 06.03. Passionsandacht	10:00 A. Pachel 18:00 Ev. Kirche Hassel A. Pachel	11:00 KK A. Pachel	
Sa. 12.03.			13:30 KK A. Dierstein
So. 13.03. Reminiszere So. 13.03. Passionsandacht	10:00 D. + I. Oberkircher 18:00 Kath.Kirche Hassel	10:00 FK S. Jungbär	11:00 FK S. Jungbär
So. 20.03.** Okuli	10:00 A. Pachel/KITA	11:00 A. Pachel	
Sa. 26.03.			13:30 KK A. Dierstein
So. 27.03. Lätare	10:00 A. Pachel	11:00 D. + I. Oberkircher	09:00 A. Pachel

* = Kollekte für den Kirchentag

** = Kollekte für die Flüchtlings- und Menschenrechtsarbeit

KK = Kinderkirche

FK = Familienkirche

GRUPPEN und KREISE

HASSEL

**Begegnungsstätte,
Eisenbahnstraße 34**

Ökum. Bibelgesprächskreis

Jeden 1. Montag im Monat um 19:30 Uhr, an geraden Monaten in der Begegnungsstätte in Hassel und an ungeraden Monaten im Jugendheim in Rohrbach.

Gabriele Spieldenner,
Tel. 06894-52720

Mittagstisch 60+

Evangelischer Kirchenchor

Jeden Donnerstag um 20.00 Uhr
Urban Lehmann, Tel. 06894-53428

Wandergruppe „glauben, zweifeln, wandernd fragen“

Jeden 2. Montag im Monat
Treffpunkt um 16.00 Uhr am Brunnen auf dem Marktplatz in Hassel.

Bitte Impf-, Genesungs- oder negativen Testnachweis mitbringen.

Präparanden/innen

Konfirmanden/innen

NIEDERWÜRZBACH

**Unterkerche,
Kirkeler Str. 28**

Frauenkreis

Jeden 3. Donnerstag im Monat um 15.00 Uhr.

Kindergottesdienst

12.02.2022

26.02.2022

12.03.2022

26.03.2022

Jeweils um 13:30 Uhr.

Anne Dierstein Tel. 06842-891315

Familiengottesdienst

13.02.2022 + 13.03.2022
um 11 Uhr

**ROHRBACH
Gemeindehaus
Blücherstraße 29**

Seniorennachmittag

Gemeindeband

Donnerstag um 18.00 Uhr in der Kirche.

Präparanden/innen

Konfirmanden/innen

Kinderkirche

06.02.2022 + 06.03.2022
um 11.00 Uhr

Familiengottesdienst

13.02.2022 + 13.03.2022
um 11 Uhr

FÜR SIE DA

Pfarramt Hassel

Eisenbahnstraße 36,
Tel. 06894-5609;
Fax 06894-956167

pfarramt.hassel.1@evkirchepfalz.de
www.evpfarrei-hassel.de

Pfarrerin Annemarie Pachel
Tel. 0162-4907166

annemarie.pachel@evkirchepfalz.de

Pfarrbüro geöffnet

Gemeindesekretärin
Christine Dettweiler

Di 8-12 Uhr
Mi 13-17 Uhr
Fr 9-12 Uhr

Kirchengemeinde Hassel

Stellvertretende Vorsitzende des Presbyteriums

Susanne Jungbär
Stangenwaldstr. 4, Tel. 580721

Begegnungsstätte Hassel

Eisenbahnstraße 34, Tel. 5821823
Susanne Vicentini,
Terminabsprachen über das Pfarramt

Evangelische Kindertagesstätte „Sonnenblume“

Schulstraße 13, Tel. 387990
Leitung: Andrea Schuhmacher
Sonnenblume.hassel@t-online.de

Besuchsdienst + Fahrdienst zur Kirche

Susanne und Hans-Werner Jungbär,
Stangenwaldstraße 4, Tel. 580721

Besuchsdienst Oberwürrzbach

Roland Quirin
Würzbachstr. 74, Tel. 017650600593

Besuchsdienst Niederwürrzbach

Anne Dierstein, Tel. 06842-891315

Verwaltung Unterkirche Niederwürrzbach

Wolfgang Reichmann,
Rosenstraße 7c, Tel. 06842-7084015

Kirchengemeinde Rohrbach

Stellvertretende Vorsitzende des Presbyteriums

Anja Rebmann
Am Pfeifferwald 30, Tel. 57463

Verwaltung Gemeindehaus

Jutta Robert-Jacob,
Im Alten Tal 36, Tel. 57535

CVJM St. Ingbert

Jugendsekretärin Lisa Berg

Tel. 0162-6181509
lisa.berg@cvjm-pfalz.de

GPD im Dekanat

Lisa Müller-Schmiedt
Tel. 06841 9687291
lisa.schmiedt@evkirchepfalz.de

Anja Schley-Linnebach
Tel. 06841 660311

Wolfram Wagner
Tel. 0176 2252548

pro.regio@gmx.de

St. Ingbert

Ökumenische Sozialstation
Kirchengasse 7, Tel. 2534 o. 34391
www.sozialstation-igb.de

Telefonseelsorge(gebührenfrei):
Tel. 0800 1110111

**Kinder- und Jugendseelsorge
(gebührenfrei):** Tel. 0800 1110333